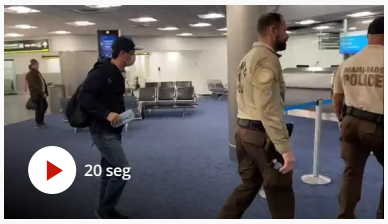

Anderson Torres comprou passagem de volta ao Brasil sem usar sobrenome

Segundo fontes, isso ocorreu para evitar alarde no momento de sua prisão ao chegar no país.

Há 23 minutos — Em Blog da Natuza Nery

Moraes acolhe pedido da PGR e inclui Bolsonaro na investigação sobre atos terroristas em Brasília

Ministro do Supremo afirmou que pronunciamento postado pelo ex-presidente em redes sociais, 'em tese', atentou de forma criminosa contra as instituições. Moraes ainda não decidiu quando Bolsonaro será ouvido na investigação.

Há 2 horas — Em Política

Em depoimento, golpistas presos justificam atos terroristas com alegações já utilizadas por Bolsonaro; compare

Nesta sexta-feira (13), a Procuradoria-Geral da República pediu ao STF para investigar o ex-presidente no inquérito que trata dos 'autores intelectuais' e instigadores dos atos cometidos em Brasília.

Há 4 horas — Em Política

PGR pede ao STF a inclusão de Jair Bolsonaro nas investigações sobre atos terroristas em Brasília

Requerimento foi apresentado por grupo estratégico montado pelo MP para apurar atos golpistas; caberá à presidente do STF, Rosa Weber, analisar o pedido e decidir se abre ou não a investigação – ou se encaminha o pedido para outro ministro da corte. No pedido, PGR citou ataques às urnas, ao STF e ao Congresso.

Há 5 horas — Em Política

Bolsonaro: 'Eu quero para o Brasil que a liberdade continue a valer depois das eleições'

Há 5 horas — Em G1 Política

Bolsonaro diz que 'estávamos à beira do socialismo' em discurso na ONU

Há 5 horas — Em G1 Política

Bolsonaro diz que posse foi o 'dia em que o povo começou a se libertar do socialismo'

Há 5 horas — Em G1 Política

Bolsonaro diz que seu governo é contra o comunismo e a ideologia de gênero

Há 5 horas — Em G1 Política

Eleições 2022

Resultados

Veja os números finais da eleição

Lula x Bolsonaro: como votou a sua cidade

Blogs

Ana Flor

Andréia Sadi

Gerson Camarotti

Mais Blogs

Newsletter

Receba as principais notícias do dia

As notícias que você não pode perder diretamente no seu e-mail.

Para se inscrever, entre ou crie uma Conta Globo gratuita.

Inscreva-se e receba a newsletter

Podcasts

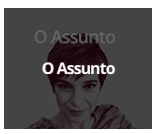

O Assunto

Papo de Política

Resumão

Educação Financeira

Ouviu

Isso é Fantástico

Bem Estar

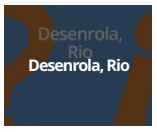

Desenrola, Rio

'Brasil voltará a ser livre de amarras ideológicas', diz Bolsonaro em discurso de posse

Há 6 horas — Em G1 Política

Bolsonaro diz que sistema do TSE está 'aberto a muitas maneiras de se alterar votação'

Há 6 horas — Em G1 Política

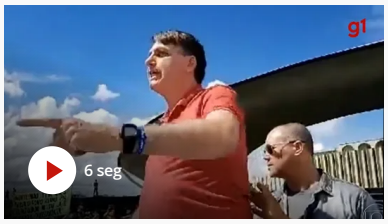

Bolsonaro afirma 'Mais que direito, vocês têm obrigação de lutar pelo país de vocês'

Há 6 horas — Em G1 Política

'Muita gente tentou votar no seu candidato e não conseguiu', diz Bolsonaro

Há 6 horas — Em G1 Política

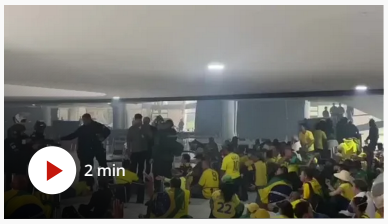

VÍDEO mostra policiais militares contendo invasores no Palácio do Planalto

'Acabou a brincadeira', disse policial a bolsonaristas que invadiram sede do Poder Executivo. Em um dos trechos, agente derruba e algema mulher, o que gera protesto dos demais criminosos.

Há 6 horas — Em Política

'A sua liberdade continue a valer também, obviamente, depois das eleições' diz Bolsonaro

Há 6 horas — Em G1 Política

Policiais militares contendo invasores no Palácio do Planalto

Há 6 horas — Em G1 Política

Bolsonaro 'Povo armado jamais será escravizado'

Há 6 horas — Em G1 Política

'Não é uma luta de esquerda contra direita, é uma luta do bem contra o mal', diz Bolsonaro

Há 6 horas — Em G1 Política

'Não é uma luta de esquerda contra direita, é uma luta do bem contra o mal', diz Bolsonaro

Há 6 horas — Em G1 Política

'O que eu mais quero, por ocasião das eleições, é a transparência' afirma Bolsonaro

Há 7 horas — Em G1 Política

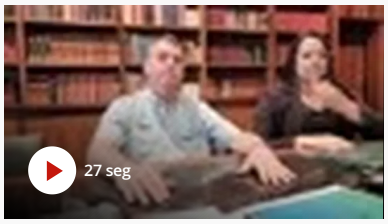

Bolsonaro diz que sua eleição 'atrasou o Brasil de mergulhar nessa ideologia de esquerda'

Há 7 horas — Em G1 Política

Réplica da Constituição roubada por golpistas é devolvida ao STF

Exemplar foi devolvido nesta sexta à presidente da Corte, ministra Rosa Weber, pelo ministro da Justiça e Segurança, Flávio Dino.

Há 7 horas — Em Política

'As forças armadas que intervenham pra reestabelecer a ordem no Brasil' diz Bolsonaro

Há 7 horas — Em G1 Política

'É impossível fazer uma auditoria em eleições aqui no Brasil', diz Bolsonaro

Há 7 horas — Em G1 Política

Bolsonaro: 'Porque se não tiver voto impresso é sinal que não vai ter eleição'

Há 7 horas — Em G1 Política

'Peço a Deus que o nosso povo não experimente as dores do comunismo', afirma Bolsonaro

Há 7 horas — Em G1 Política

Bolsonaro diz que manifestações após resultado das eleições são fruto de indignação

Há 7 horas — Em G1 Política

Bolsonaro diz que manifestações após resultado das eleições são fruto de indignação

Há 7 horas — Em G1 Política

Anatel e operadoras começam a testar nova forma de envio de alertas de desastres à população

Testes serão feitos na próxima semana em sete municípios: Anápolis (GO), Petrolina (PE), Parauapebas (PA), Juiz de Fora (MG), Paranaguá (PR), Angra dos Reis (RJ) e Petrópolis (RJ).

Há 7 horas — Em Política

'Qualquer dos poderes pode pedir às Forças Armadas que intervenham', diz Bolsonaro

Há 7 horas — Em G1 Política

Duas semanas após deixar Presidência, Jair Bolsonaro altera descrição em perfis nas redes sociais

Até esta quinta (12), Bolsonaro se apresentava aos seguidores como 'presidente da República' e 1candidato à reeleição'. Agora, ele colocou '38º presidente' do Brasil.

Há 7 horas — Em Política

Bolsonaro: 'É impossível fazer uma auditoria em eleições aqui no Brasil'

Há 8 horas — Em G1 Política

'Tony & Thaís': conheça a lanchonete de São Paulo onde quatro presidentes gastaram R$ 1,5 milhão

Nos últimos quatro mandatos presidenciais, 31 servidores utilizaram cartão oficial em compras no comércio da Zona Sul. Bolsonaro foi o que mais gastou em um só dia: R$ 62,2 mil em abril de 2022.

Há 8 horas — Em São Paulo

Bolsonaro: 'Quis o destino que ele desse essa missão'

Há 8 horas — Em G1 Política

'Vamos unir o povo', diz Bolsonaro durante discurso de posse

Há 8 horas — Em G1 Política

'Eu sou o chefe das Forças Armadas. Não vamos fazer papel de idiotas', afirma Bolsonaro

Há 8 horas — Em G1 Política

Bolsonaro afirma que qualquer um dos poderes poderia 'pedir intervenção das forças armadas

Há 8 horas — Em G1 Política

'Somos contra a ideologia de gênero', declara Bolsonaro em evento da Escola de Sabedoria

Há 8 horas — Em G1 Política

Bolsonaro declara que seu governo é contra ideologia de gênero durante 127º aniversário de

Há 8 horas — Em G1 Política

'É obrigação de todos jogar dentro das 4 linhas da nossa Constituição', afirma Bolsonaro

Há 8 horas — Em G1 Política

Terroristas danificaram 14 obras de arte no Senado; restauração pode custar R$ 1 milhão

Senado deve enviar projeto ao Iphan para instalar película 'antivandalismo' e dificultar novas invasões. Depredação foi feita por bolsonaristas radicais durante invasão de 8 de janeiro.

Há 9 horas — Em Política

Presidente do Senado pede a Aras que denuncie 38 invasores do Congresso

Rodrigo Pacheco visitou o procurador-geral da República nesta sexta-feira (13).

Há 10 horas — Em Blog da Natuza Nery

Pacheco entrega a Aras dados de invasores do Congresso e sugere punição e reparação de danos

Após receber a representação, Aras disse que deve apresentar até a próxima terça-feira (17) denúncias contra terroristas. Documento entregue pelo presidente do Senado é sigiloso.

Há 10 horas — Em Política

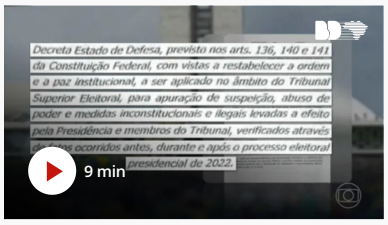

Decreto achado na casa de Torres é 'elo perdido' entre atos pós-derrota de Bolsonaro e terrorismo em Brasília, diz Dino

Ministro da Justiça ressalvou que investigações ainda vão apontar quem escreveu o texto. Rascunho propõe 'estado de Defesa' e levanta dúvida sobre eleições; juristas apontam inconstitucionalidade.

Há 11 horas — Em Política

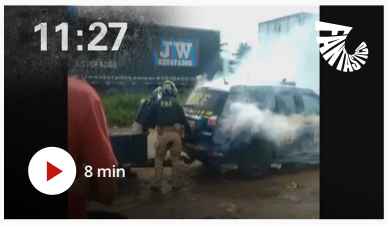

MPF-SE faz nova recomendação para que PRF implante câmeras nos fardamentos dos policiais

Recomendações aconteceram após a morte de Genivaldo Santos durante uma abordagem de policiais rodoviários federais na BR-101, em Sergipe. Ele foi trancado no porta-malas de uma viatura e submetido à inalação de gás lacrimogêneo.

Há 11 horas — Em Sergipe

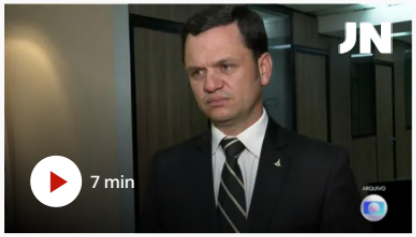

Dino diz que pedirá extradição de Anderson Torres caso ex-ministro não se entregue até segunda

Prisão de Torres foi determinada após depredação provocada por bolsonaristas em Brasília. Ele está nos EUA e afirmou que se entregará à polícia.

Há 11 horas — Em Política

Ministério da Justiça faz homenagem aos envolvidos em combate aos ataques contra democracia

Ministro Flávio Dino, Andrei Rodrigues, diretor da Polícia Federal, e Ricardo Cappelli, interventor da segurança no DF, participaram da solenidade.

Há 12 horas — Em Política

Flávio Dino diz que eleição de 2022 'acabou' e que atentar contra governo eleito 'é crime'

Ministro participou de cerimônia com policiais que tentaram conter atos terroristas. Ele disse que irá ao STF restituir exemplar da Constituição roubado por bolsonaristas: 'Constituição venceu'.

Há 12 horas — Em Política

Gastos de Bolsonaro em padarias geram memes nas redes sociais

Ex-presidente gastou mais de R$ 109 mil em outubro em um único restaurante em Roraima.

Há 12 horas — Em Política

VEJA MAIS

© Copyright 2000-2023 Globo Comunicação e Participações S.A.